

T.E.A.C.H. Early Childhood® Scholarship Program

Modelos de Becas

Mayo 2024



Información General del Programa

¿En qué consiste T.E.A.C.H. Early Childhood® Scholarship Program

El programa T.E.A.C.H.:

- Es una estrategia nacional que une el desarrollo profesional, el aumento de la compensación y el compromiso de permanecer en la profesión de la educación temprana - **T**eacher **E**ducation **A**nd **C**ompensation **H**elps.
- Implica un acuerdo tripartito para compartir los gastos de la matrícula y otros gastos entre el becado, el empleador y el programa de becas T.E.A.C.H. Early Childhood®.
- Provee becas a educadores y directores de programas de educación temprana, a profesionales fuera del entorno escolar, a educadores/proveedores de cuidado infantil en el hogar y a propietarios de centros de cuidado infantil.
- Ofrece una variedad de becas que se adaptan a sus metas de desarrollo profesional. Estos incluyen:
 - una credencial de personal de Florida (FCCPC)
 - una credencial de director
 - una evaluación de credencial nacional de Asociado en Desarrollo Infantil (CDA Nacional por su sigla en inglés) la renovación de credenciales
 - certificados de créditos universitarios
 - grado asociado, título universitario (bachillerato) o maestría en educación temprana

¿Qué ha contribuido al éxito de T.E.A.C.H.?

Esto es lo más destacado de T.E.A.C.H.:

- Permite proporcionar educadores de Educación Temprana (ECE, por su sigla en inglés) con gran formación y buena compensación en el estado de Florida.
- Reducir la tasa de rotación de los empleados a menos del 5%.
- Se otorgaron más de 67,000 becas desde que comenzó el programa en 1998.
- Los becados de T.E.A.C.H. mantienen un promedio de calificaciones (GPA, por su sigla en inglés) de 3.4 o superior.
- Se trabaja con más de 62 programas de formación, instituciones de educación superior y universidades de todo el estado.



Información General del Programa

¿Quiénes son elegibles para la beca de T.E.A.C.H.?

Educadores, directores, propietarios o proveedores de cuidado infantil en el hogar si cumplen con lo siguiente:

- Ser residentes del estado de Florida
- Tener un diploma de escuela secundaria (homologado en la región) o un certificado de desarrollo educativo general (GED, por su sigla en inglés)
- Estar empleado en un programa de educación temprana con licencia, exento de licencia o registrado, incluidos los centros de cuidado de niños, los hogares de familia de cuidado de niños y los programas después de la escuela
- Trabajar o ser voluntario un mínimo de 20 horas a la semana con niños entre las edades de 0-5 años (o 520 horas al año en un programa después de la escuela)
- Contar con el apoyo y el patrocinio de programa de su empleado

¿Qué cubre una beca de T.E.A.C.H.?

El programa de becas de T.E.A.C.H. provee lo siguiente:

- La mayoría del costo de la matrícula y de los libros
- Un estipendio (o pagos) por semestre para los estudiantes*
- Un sistema de bonos escalonado para becados que buscan obtener un título*
- Un reembolso al empleador por el tiempo libre pagado proporcionado a los becarios
- Apoyos administrativos con acceso a un consejero de becas especializado

** Para los modelos de becas elegibles*

¿Necesita una computadora nueva para sus estudios?

Los becados actualmente inscritos en clases pueden recibir un reembolso del 90% de lo pagado (hasta \$500) en compras tecnológicas esenciales, incluidas computadoras portátiles y tabletas.

Artículos de tecnología deben comprarse después de que los becarios hayan sido aprobados y participen activamente en T.E.A.C.H. para poder optar a este reembolso.



Preguntas frecuentes

Directores y dueños de programas de educación temprana

¿Puede mi programa permitirse patrocinar al personal (o a los voluntarios) con una beca de T.E.A.C.H.?

Una inversión típica para que un programa patrocine a un becario que busca un título cada semestre es el 10% de la matrícula total y la concesión al becario de tiempo libre remunerado de hasta 3 horas por semana. Con T.E.A.C.H., los patrocinadores reciben un reembolso por ese tiempo libre equivalente al salario mínimo de Florida más 2 dólares por hora (hasta 48 horas por semestre para los becarios que trabajan más de 30 horas en el clase). En muchos casos, T.E.A.C.H. le debe al patrocinador al final de cada semestre. Esto significa que, como patrocinador, tiene un retorno instantáneo de su inversión, ¡y el dinero regresa al programa a medida que ayuda a sus empleados!

La tasa de rotación de los empleados en la profesión de la educación temprana en general fluctúa entre un 30% y 40% a nivel nacional. Los becados del programa T.E.A.C.H. en Florida tienen una tasa de rotación de aproximadamente un 5%. Como muchos directores saben, los esfuerzos para retener al personal pueden ser caros y requiere mucho tiempo. Con la mayoría de nuestros modelos de becas T.E.A.C.H., los becarios se comprometen a permanecer en su programa o en el campo de ECE después de completar su contrato. Hemos visto que muchos becarios permanecen con su empleador mucho más allá del periodo de compromiso exigido, y algunos se cambian a otra beca mientras continúan persiguiendo sus objetivos educativos.

¿Qué obtiene mi programa a cambio de proporcionar un aumento o una bonificación al completar cada contrato en T.E.A.C.H.?

Ya cuenta con educadores de educación temprana que promueven el desarrollo profesional, amplían sus habilidades y utilizan estrategias de instrucción efectivas en los salones de clases. Esto es bueno para su programa, beneficia a los estudiantes e, incluso, es excelente para las familias a las que les brinda servicios. ¡Es una victoria para todos!



T.E.A.C.H. Early
Childhood®
Florida
A Program of Children's Forum, Inc.

Preguntas frecuentes

Directores y dueños de programas de educación temprana

¿Por qué T.E.A.C.H. requiere al programa patrocinador que proporcione 3 horas de tiempo compensatorio pagado?

Cuando los educadores de educación temprana dedican tiempo a sus estudios, cumplen con más éxito los contratos con T.E.A.C.H. y sus objetivos profesionales dentro de su programa. Los patrocinadores pueden programar un tiempo compensatorio a fin de que sea flexible para los becados y las necesidades del programa.

¿De qué manera puede mi programa proporcionar tiempo libre remunerado al personal con una beca T.E.A.C.H. sin tener que hacer un pago?

T.E.A.C.H. ofrece reembolsos por tiempo libre que pueden reinvertirse en la formación del personal o utilizarse para cubrir primas y aumentos.

Aquí hay algunos ejemplos creativos de cómo algunos patrocinadores han ofrecido tiempo libre:

- Ofrezca tiempo compensatorio durante el horario de descanso de los niños para que los becados puedan estudiar o utilizar las computadoras del centro a fin de realizar trabajos escolares.
- Pague a los becados las vacaciones que normalmente no se pagarían.
- Permita que los becados acumulen tiempo compensatorio y otorgue medio día o un día completo libre. Esta opción les brindará a los becarios tiempo exclusivo para terminar tareas o prepararse para exámenes.
- Contrate educadores sustitutos para que reemplacen a los becados de T.E.A.C.H. Esta opción da mejores resultados en los programas en los que se patrocina a varios educadores.
- Pague a los becados por las horas de almuerzo.
- Programe tiempos compensatorios cuando la proporción del salón de clases disminuya; por ejemplo, temprano en la mañana o a última hora de la tarde.

El equipo de T.E.A.C.H. Florida está aquí para responder a sus preguntas y proporcionar apoyo directo a los becarios y directores. Póngase en contacto con nosotros en el 877-FL-TEACH (877-358-3224) para saber cómo el programa puede trabajar con y para usted.

Información de aplicación

¿Qué necesito para comenzar una aplicación?

- Una dirección de correo electrónico personal para crear una cuenta en el portal*
- Evidencia de residencia en Florida
- Evidencia de diploma de escuela secundaria (homologado en la región) o un certificado de GED**
- Transcripción del Departamento de Niños y Familias (DCF, por su sigla en inglés) con fecha dentro de los 90 días anteriores a la presentación
- Copias de certificados de ECE o transcripciones de la universidad
- Un correo electrónico del programa de educación temprana donde está empleado o es voluntario
- Número de licencia del DCF del programa donde está empleado o es voluntario***
- Nombre de la escuela o del programa de formación al que desea asistir
Consulte el directorio de formación de la ECE en nuestro sitio web para conocer las opciones disponibles.
- Muchos modelos de beca requieren que su empleador lo patrocine y que verifiquen su empleo. Los empleadores patrocinadores deben crear y utilizar una cuenta de negocios en el portal para proporcionar la información necesaria.

* Si usted actualmente no cuenta con un correo electrónico personal, puede crear uno sin costo en Gmail, Yahoo, Microsoft o algún otro proveedor.

** Todos los documentos educativos extranjeros deben ser traducidos y evaluados por una agencia autorizada.

*** Si su empleador no tiene un número de licencia del DCF, llame a nuestra oficina para obtener ayuda.



Las aplicaciones pueden completarse en línea a través de teach-fl.org



Línea gratuita:
877-FL-TEACH
877-358-3224

Haga clic aquí para comenzar hoy mismo.

T.E.A.C.H. EARLY CHILDHOOD® FLORIDA
In 1999, Child Care Services Association, Child Care Resources Inc., and the Frank Porter Graham Child Development Center partnered to conduct...

63,000 scholarships awarded

3.47 average gpa

210,000 children benefitted

VIEW OUR SCHOLARSHIP MODEL BOOKLETS

APPLY FOR T.E.A.C.H. TODAY!

PORTAL LOGIN CLICK HERE

BROWSE OUR ECE TRAINING DIRECTORY

VIEW THE T.E.A.C.H. VIDEO LIBRARY

ECE Training Directory

El ECE Training Directory permite a los educadores de educación temprana buscar instituciones de formación, instituciones de educación superior y universidades que trabajen con el programa T.E.A.C.H. de Florida. Puede utilizar los distintos campos de búsqueda para encontrar escuelas por nombre, por los cursos que ofrecen, por los formatos de clases disponibles (en línea, presenciales o de idiomas impartidos), por la distancia desde su ubicación y según otras opciones que satisfagan sus necesidades particulares. Puede acceder a este recurso útil desde la página de inicio del sitio web de T.E.A.C.H.

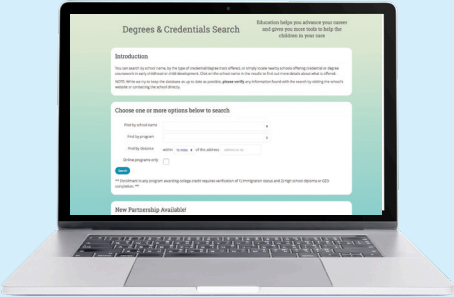

Para obtener más información, visite teach-fl.com.

Embajadores de iniciativas de calidad de la educación temprana (Quality Workforce Initiatives)

El Children's Forum cuenta con una red establecida de profesionales de educación infantil temprana que actúan como representantes en sus comunidades en varios programas e iniciativas, incluidos T.E.A.C.H. e INCENTIVE\$.

Nuestros embajadores ayudan a aumentar el alcance a la comunidad y, a su vez, a maximizar los efectos del programa T.E.A.C.H. en todo el estado. Además, estos embajadores brindan datos y comentarios de los participantes que se comparten en informes de T.E.A.C.H. y en las publicaciones del Children's Forum.

Para obtener más información, comuníquese con nosotros a través de TEACHOutreach@thechildrensforum.com.



Nuestros modelos de becas T.E.A.C.H. incluyen lo siguiente:

Credencial del Profesional del Cuidado Infantil en Florida (FL Staff Credential)

Educador del centro

T.E.A.C.H.	Patrocinador	Becado
80% de la matrícula	10% de la matrícula	10% de la matrícula
90% del costo de libros		10% del costo de libros
80% del costo de la evaluación de la credencial de CDA Nacional	10% del costo de la evaluación de la credencial de CDA Nacional	10% del costo de la evaluación de la credencial de CDA Nacional
Estipendio (o pago) de \$250 por semestre	3 horas de tiempo compensatorio pagado para empleados que trabajan más de 30 horas semanales	
Reembolso del tiempo compensatorio al patrocinador (<i>salario mínimo de FL + \$2.00/h</i>)		

Educación 120 horas de entrenamiento

Compensación T.E.A.C.H. \$1,500 / Patrocinador \$250 o un aumento del 2%

Compromiso Un año con el centro patrocinador

Director del centro

T.E.A.C.H.	Patrocinador	Becado
80% de la matrícula	10% de la matrícula	10% de la matrícula
90% del costo de libros		10% del costo de libros
80% del costo de la evaluación de la credencial de CDA Nacional	10% del costo de la evaluación de la credencial de CDA Nacional	10% del costo de la evaluación de la credencial de CDA Nacional
Estipendio (o pago) de \$250 por semestre	Horarios flexibles	

Educación 120 horas de entrenamiento

Compensación T.E.A.C.H. \$1,500

Compromiso Un año con el centro patrocinador



Nuestros modelos de becas T.E.A.C.H. incluyen lo siguiente:

Credencial del Profesional del Cuidado Infantil en Florida (FL Staff Credential)

Proveedor de cuidado infantil en el hogar

T.E.A.C.H.	Patrocinador	Becado
90% de la matrícula		10% de la matrícula
90% del costo de libros		10% del costo de libros
90% del costo de la evaluación de la credencial nacional de CDA		10% del costo de la evaluación de la credencial de CDA Nacional
Estipendio (o pago) de \$250 por semestre		
Reembolso por tiempo compensatorio (salario mínimo de FL + \$2.00/h)		

Educación 120 horas de entrenamiento
Compensación T.E.A.C.H. \$1,500
Compromiso Un año con el programa

Propietario del centro

T.E.A.C.H.	Patrocinador	Becado
80% de la matrícula		20% de la matrícula
90% del costo de libros		10% del costo de libros
80% del costo de la evaluación de la credencial de CDA Nacional		20% del costo de la evaluación de la credencial de CDA Nacional
Estipendio (o pago) de \$250 por semestre		

Educación 120 horas de entrenamiento
Compensación T.E.A.C.H. \$1,500
Compromiso Un año con el programa

Las becas para la credencial de personal están disponibles para lo siguiente:

MODELO DE BECA DE CDA

El modelo FL Staff Credential Scholarship sólo se otorgará a los participantes de programas de credenciales aprobados por el DCF o el FLDOE. Además, este modelo cubre la cuota de evaluación para que estos becarios obtengan un CDA Nacional del Council for Professional Recognition (opcional).

Para conocer sobre la beca de la evaluación de la credencial nacional de CDA, consulte la página 11.

Departamento de Niños y Familias (DCF)

- Credencial profesional de cuidado infantil de Florida (FCCPC, por su sigla en inglés) de niños desde el nacimiento hasta los cinco años
- Credencial profesional de cuidado infantil de Florida (ECCPC, por su sigla en inglés) de niños en edad escolar
- Certificación de educación formal

Departamento de Educación del Estado de Florida (FLDOE)

- Certificado de aprendiz de cuidado infantil (CCAC, por su sigla en inglés)
- Certificado profesional en educación temprana (EPC, por su sigla en inglés)
- Certificado profesional en cuidado de niños en edad escolar (SAPC, por su sigla en inglés)

Credencial de Director

Empleado del centro

T.E.A.C.H.	Patrocinador	Becado
80% de la matrícula	10% de la matrícula	10% de la matrícula
90% del costo de libros		10% del costo de libros
Estipendio (o pago) de \$250 por semestre	3 horas de tiempo compensatorio pagado para empleados que trabajan más de 30 horas semanales	
Reembolso del tiempo compensatorio al patrocinador (<i>salario mínimo de FL + \$2.00/h</i>)		

Educación 4.5 CEU o 3-9 horas de crédito

Compensación T.E.A.C.H. \$600

Compromiso Un año con el centro patrocinador

Proveedor de cuidado infantil en el hogar

T.E.A.C.H.	Patrocinador	Becado
90% de la matrícula		10% de la matrícula
90% del costo de libros		10% del costo de libros
Estipendio (o pago) de \$250 por semestre		
Reembolso por tiempo compensatorio (<i>salario mínimo de FL + \$2.00/h</i>)		

Educación 4.5 CEU o 3-9 horas de crédito

Compensación T.E.A.C.H. \$600

Compromiso Un año con el centro patrocinador

Propietario del centro

T.E.A.C.H.	Patrocinador	Becado
80% de la matrícula		20% de la matrícula
90% del costo de libros		10% del costo de libros
Estipendio (o pago) de \$250 por semestre		

Educación 4.5 CEU o 3-9 horas de crédito

Compensación T.E.A.C.H. \$600

Compromiso Un año con el programa

Evaluación de la credencial de CDA Nacional

(Prerrequisito educativo: 120 horas lectivas)

Opción 1

(Incluye empleados del centro, Proveedor de cuidado infantil en el hogar y propietarios del centro)

T.E.A.C.H.	Patrocinador	Becado
85% del costo de la evaluación		15% del costo de la evaluación
90% del costo de libros		10% del costo de libros

Educación Credencial de CDA Nacional

Compensación T.E.A.C.H. \$1,500

Compromiso 6 meses con el campo

Opción 2

(Empleado del centro)

T.E.A.C.H.	Patrocinador	Becado
85% del costo de la evaluación	15% del costo de la evaluación	
100% del costo de libros		

Educación Credencial de CDA Nacional

Compensación T.E.A.C.H. \$1,500

Compromiso 9 meses con el centro patrocinador

Opción 3

(Empleado del centro)

T.E.A.C.H.	Patrocinador	Becado
85% del costo de la evaluación	7.5% del costo de la evaluación	7.5% del costo de la evaluación
90% del costo de libros		10% del costo de libros

Educación Credencial de CDA Nacional

Compensación T.E.A.C.H. \$1,500

Compromiso 6 meses con el centro patrocinador

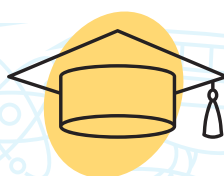

Renovación de credenciales

(Incluye las credenciales de FCCPC, de director y la credencial de CDA Nacional)

Opción 1

(Empleado del centro y propietario del centro)

T.E.A.C.H.	Patrocinador	Becado
85% de la matrícula		15% de la matrícula
90% del costo de libros		10% del costo de libros
85% del costo de renovación, si aplica		15% del costo de renovación, si aplica
Estipendio (o pago) de \$250 por semestre		

Educación 4.5 CEU o 3 horas de crédito
Compensación T.E.A.C.H. \$500
Compromiso 6 meses con el campo

Opción 2

(Empleado del centro)

T.E.A.C.H.	Patrocinador	Becado
85% de la matrícula	15% de la matrícula	
100% del costo de libros		
85% del costo de renovación, si aplica	15% del costo de renovación, si aplica	
Estipendio (o pago) de \$250 por semestre	3 horas de tiempo compensatorio pagado para empleados que trabajan más de 30 horas semanales	
Reembolso del tiempo compensatorio al patrocinador (<i>salario mínimo de FL + \$2.00/h</i>)		

Educación 4.5 CEU o 3 horas de crédito
Compensación T.E.A.C.H. \$500
Compromiso 9 meses con el centro patrocinador



Renovación de credenciales

(Incluye las credenciales de FCCPC, de director y la credencial de CDA Nacional)

Opción 3

(Empleado del centro)

T.E.A.C.H.	Patrocinador	Becado
85% de la matrícula	7.5% de la matrícula	7.5% de la matrícula
90% del costo de libros		10% del costo de libros
85% del costo de renovación, si aplica	7.5% del costo de renovación, si aplica	7.5% del costo de renovación, si aplica
Estipendio (o pago) de \$250 por semestre	3 horas de tiempo compensatorio pagado para empleados que trabajan más de 30 horas semanales	
Reembolso del tiempo compensatorio al patrocinador (<i>salario mínimo de FL + \$2.00/h</i>)		

Educación 4.5 CEU o 3 horas de crédito

Compensación T.E.A.C.H. \$500

Compromiso 6 meses con el centro patrocinador

Proveedor de cuidado infantil en el hogar

T.E.A.C.H.	Patrocinador	Becado
85% de la matrícula		15% de la matrícula
90% del costo de libros		10% del costo de libros
85% del costo de renovación, si aplica		15% del costo de renovación, si aplica
Estipendio (o pago) de \$250 por semestre		
Reembolso por tiempo compensatorio (<i>salario mínimo de FL + \$2.00/h</i>)		

Educación 4.5 CEU o 3 horas de crédito

Compensación T.E.A.C.H. \$500

Compromiso 6 meses con el campo



Modelo de crédito de 3 a 6 horas

Educador del centro

T.E.A.C.H.	Patrocinador	Becado
80% de la matrícula	10% de la matrícula	10% de la matrícula
90% del costo de libros		10% del costo de libros
Estipendio (o pago) de \$250 por semestre	3 horas de tiempo compensatorio pagado para empleados que trabajan más de 30 horas semanales	
Reembolso del tiempo compensatorio al patrocinador (<i>salario mínimo de FL + \$2.00/h</i>)		

Educación 3-6 créditos por contrato*
Compensación T.E.A.C.H. \$500
Compromiso 6 meses con el centro patrocinador

Director del centro

T.E.A.C.H.	Patrocinador	Becado
80% de la matrícula	10% de la matrícula	10% de la matrícula
90% del costo de libros		10% del costo de libros
Estipendio (o pago) de \$250 por semestre	Horarios flexibles	

Educación 3-6 créditos por contrato*
Compensación T.E.A.C.H. \$500
Compromiso 6 meses con el centro patrocinador

***Las clases deben ser de educación temprana o de desarrollo infantil y deben completarse en un solo semestre.**

Modelo de crédito de 3 a 6 horas

Proveedor de cuidado infantil en el hogar

T.E.A.C.H.	Patrocinador	Becado
90% de la matrícula		10% de la matrícula
90% del costo de libros		10% del costo de libros
Estipendio (o pago) de \$250 por semestre		
Reembolso por tiempo compensatorio (<i>salario mínimo de FL + \$2.00/h</i>)		

Educación 3-6 créditos por contrato*
Compensación T.E.A.C.H. \$500
Compromiso 6 meses con el programa

Propietario del centro

T.E.A.C.H.	Patrocinador	Becado
80% de la matrícula		20% de la matrícula
90% del costo de libros		10% del costo de libros
Estipendio (o pago) de \$250 por semestre		

Educación 3-6 créditos por contrato*
Compensación T.E.A.C.H. \$500
Compromiso 6 meses con el programa



Certificación Universitaria (Infants and Toddlers)

Educador del centro

T.E.A.C.H.	Patrocinador	Becado
80% de la matrícula	10% de la matrícula	10% de la matrícula
90% del costo de libros		10% del costo de libros
Estipendio (o pago) de \$300 por semestre	3 horas de tiempo compensatorio pagado para empleados que trabajan más de 30 horas semanales	
Reembolso del tiempo compensatorio al patrocinador (<i>salario mínimo de FL + \$2.00/h</i>)		

Educación 12 horas de crédito
Compensación T.E.A.C.H. \$1,200 / Patrocinador \$250 o un aumento del 2%
Compromiso Un año con el centro patrocinador

Director del centro

T.E.A.C.H.	Patrocinador	Becado
80% de la matrícula	10% de la matrícula	10% de la matrícula
90% del costo de libros		10% del costo de libros
Estipendio (o pago) de \$300 por semestre	Horarios flexibles	

Educación 12 horas de crédito
Compensación T.E.A.C.H. \$1,200 / Patrocinador \$250 o un aumento del 2%
Compromiso Un año con el centro patrocinador

El programa de Certificación Universitaria (Infants and Toddlers) consiste en 12 créditos escolares en educación temprana y desarrollo infantil. Los becados pueden buscar las universidades y las instituciones de educación superior que ofrecen este programa de certificación en el directorio de formación de la ECE de T.E.A.C.H.

Certificación Universitaria (Infants and Toddlers)

Proveedor de cuidado infantil en el hogar

T.E.A.C.H.	Patrocinador	Becado
90% de la matrícula		10% de la matrícula
90% del costo de libros		10% del costo de libros
Estipendio (o pago) de \$300 por semestre		
Reembolso por tiempo compensatorio (<i>salario mínimo de FL + \$2.00/h</i>)		

Educación 12 horas de crédito

Compensación T.E.A.C.H. \$1,200

Compromiso Un año con el programa

Propietario del centro

T.E.A.C.H.	Patrocinador	Becado
80% de la matrícula		20% de la matrícula
90% del costo de libros		10% del costo de libros
Estipendio (o pago) de \$300 por semestre		

Educación 12 horas de crédito

Compensación T.E.A.C.H. \$1,200

Compromiso Un año con el programa



Grado Asociado: educación temprana

(Este modelo incluye programas de certificación universitaria)

Educador del centro

T.E.A.C.H.	Patrocinador	Becado
80% de la matrícula	10% de la matrícula	10% de la matrícula
90% del costo de libros		10% del costo de libros
Estipendio (o pago) de \$250 por semestre	3 horas de tiempo compensatorio pagado para empleados que trabajan más de 30 horas semanales	
Reembolso del tiempo compensatorio al patrocinador (<i>salario mínimo de FL + \$2.00/h</i>)		

Educación 9-18 horas de crédito
Compensación T.E.A.C.H. \$800-\$1,200* / Patrocinador \$250 o un aumento del 2%
Compromiso Un año con el centro patrocinador

Director del centro

T.E.A.C.H.	Patrocinador	Becado
80% de la matrícula	10% de la matrícula	10% de la matrícula
90% del costo de libros		10% del costo de libros
Estipendio (o pago) de \$250 por semestre	Horarios flexibles	

Educación 9-18 horas de crédito
Compensación T.E.A.C.H. \$800-\$1,200* / Patrocinador \$250 o un aumento del 2%
Compromiso Un año con el centro patrocinador

BONOS ESCALONADOS



*T.E.A.C.H. ofrece una estructura de bonificación escalonada para recompensar a los becados que buscan obtener un título. El monto de bonificación más alto lo reciben aquellos que obtengan más de 13 horas de crédito por contrato.

Grado Asociado: educación temprana

(Este modelo incluye programas de certificación universitaria)

Proveedor de cuidado infantil en el hogar

T.E.A.C.H.	Patrocinador	Becado
90% de la matrícula		10% de la matrícula
90% del costo de libros		10% del costo de libros
Estipendio (o pago) de \$250 por semestre		
Reembolso por tiempo compensatorio (salario mínimo de FL + \$2.00/h)		

Educación 9-18 horas de crédito
Compensación T.E.A.C.H. \$1,050-\$1,450*
Compromiso Un año con el programa

Propietario del centro

T.E.A.C.H.	Patrocinador	Becado
80% de la matrícula		20% de la matrícula
90% del costo de libros		10% del costo de libros
Estipendio (o pago) de \$250 por semestre		

Educación 9-18 horas de crédito
Compensación T.E.A.C.H. \$800-\$1,200*
Compromiso Un año con el programa



Bachillerato (Título Universitario): educación temprana

(Prerrequisito educativo: Grado Asociado o equivalencia)

Educador del centro

T.E.A.C.H.	Patrocinador	Becado
80% de la matrícula	10% de la matrícula	10% de la matrícula
90% del costo de libros		10% del costo de libros
Estipendio (o pago) de \$250 por semestre	3 horas de tiempo compensatorio pagado para empleados que trabajan más de 30 horas semanales	
Reembolso del tiempo compensatorio al patrocinador (<i>salario mínimo de FL + \$2.00/h</i>)		

Educación 9-18 horas de crédito

Compensación:..... T.E.A.C.H. \$800-\$1,200* / Patrocinador \$300 o un aumento del 2%

Compromiso: Un año con el centro patrocinador y un segundo año con el campo

Director del centro

T.E.A.C.H.	Patrocinador	Becado
80% de la matrícula	10% de la matrícula	10% de la matrícula
90% del costo de libros		10% del costo de libros
Estipendio (o pago) de \$250 por semestre	Horarios flexibles	

Educación 9-18 horas de crédito

Compensación..... T.E.A.C.H. \$800-\$1,200* / Patrocinador \$300 o un aumento del 2%

CompromisoUn año con el centro patrocinador y un segundo año con el campo

BONOS ESCALONADOS



*T.E.A.C.H. ofrece una estructura de bonificación escalonada para recompensar a los becados que buscan obtener un título. El monto de bonificación más alto lo reciben aquellos que obtengan más de 13 horas de crédito por contrato.

Bachillerato (Título Universitario): educación temprana

(Prerrequisito educativo: Grado Asociado o equivalencia)

Proveedor de cuidado infantil en el hogar

T.E.A.C.H.	Patrocinador	Becado
90% de la matrícula		10% de la matrícula
90% del costo de libros		10% del costo de libros
Estipendio (o pago) de \$250 por semestre		
Reembolso por tiempo compensatorio (salario mínimo de FL + \$2.00/h)		

Educación 9-18 horas de crédito

Compensación T.E.A.C.H. \$1,100-\$1,500*

Compromiso:Un año con el programa y un segundo año con el campo

Propietario del centro

T.E.A.C.H.	Patrocinador	Becado
80% de la matrícula		20% de la matrícula
90% del costo de libros		10% del costo de libros
Estipendio (o pago) de \$250 por semestre		

Educación 9-18 horas de crédito

Compensación T.E.A.C.H. \$800-\$1,200*

CompromisoUn año con el programa y un segundo año con el campo



Maestría: educación temprana

(Prerrequisito educativo: Bachillerato. Este modelo incluye programas de certificados de postgrado elegibles.)

Educador del centro

T.E.A.C.H.	Patrocinador	Becado
80% de la matrícula	10% de la matrícula	10% de la matrícula
90% del costo de libros		10% del costo de libros
Estipendio (o pago) de \$250 por semestre	3 horas de tiempo compensatorio pagado para empleados que trabajan más de 30 horas semanales	
Reembolso del tiempo compensatorio al patrocinador (<i>salario mínimo de FL + \$2.00/h</i>)		

Educación 9-18 horas de crédito
Compensación T.E.A.C.H. \$800-\$1,200* / Patrocinador \$300 o un aumento del 2%
Compromiso Un año con el centro patrocinador y un segundo año con el campo

Director del centro

T.E.A.C.H.	Patrocinador	Becado
80% de la matrícula	10% de la matrícula	10% de la matrícula
90% del costo de libros		10% del costo de libros
Estipendio (o pago) de \$250 por semestre	Horarios flexibles	

Educación 9-18 horas de crédito
Compensación T.E.A.C.H. \$800-\$1,200* / Patrocinador \$300 o un aumento del 2%
Compromiso Un año con el centro patrocinador y un segundo año con el campo

BONOS ESCALONADOS



*T.E.A.C.H. ofrece una estructura de bonificación escalonada para recompensar a los becados que buscan obtener un título. El monto de bonificación más alto lo reciben aquellos que obtengan más de 13 horas de crédito por contrato.

Maestría: educación temprana

(Prerrequisito educativo: Bachillerato. Este modelo incluye programas de certificados de postgrado elegibles.)

Proveedor de cuidado infantil en el hogar

T.E.A.C.H.	Patrocinador	Becado
90% de la matrícula		10% de la matrícula
90% del costo de libros		10% del costo de libros
Estipendio (o pago) de \$250 por semestre		
Reembolso por tiempo compensatorio (<i>salario mínimo de FL + \$2.00/h</i>)		

Educación 9-18 horas de crédito

Compensación T.E.A.C.H. \$1,100-\$1,500*

Compromiso Un año con el programa y un segundo año con el campo

Propietario del centro

T.E.A.C.H.	Patrocinador	Becado
80% de la matrícula		20% de la matrícula
90% del costo de libros		10% del costo de libros
Estipendio (o pago) de \$250 por semestre		

Educación 9-18 horas de crédito

Compensación T.E.A.C.H. \$800-\$1,200*

Compromiso Un año con el programa y un segundo año con el campo



T.E.A.C.H. Early Childhood® Scholarship Program

Children's Forum

Línea gratuita: 877-FL-TEACH (358-3224)

Local: 850-487-6300

teach-fl.com

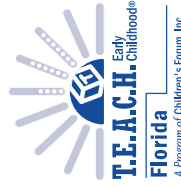

El programa T.E.A.C.H. Early Childhood® de Florida está autorizado por la Asociación de Servicios de Cuidado Infantil. Patrocinado por Children's Forum, Inc. y la División de Educación Temprana de Florida. Derechos de autor © Mayo 2024 Children's Forum. Todos los derechos reservados.